L'hymne de la Nativité de nostre Seigneur à Laudes, A solis ortus cardine
et de la Fête des Roys, Hostis Herodes impie.
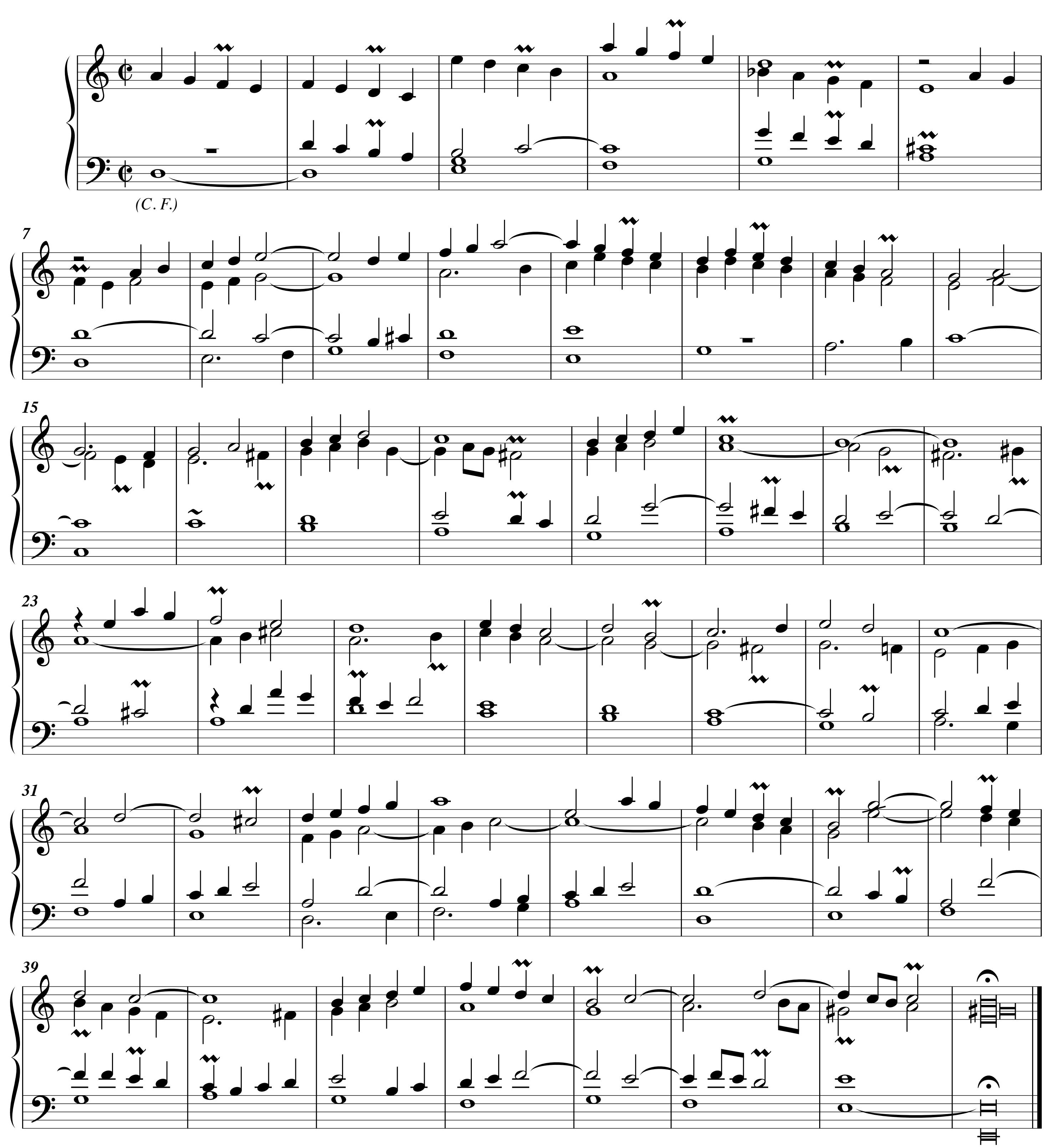


3. Couplet en Récit de Voix humaine ou de Cromhorne.
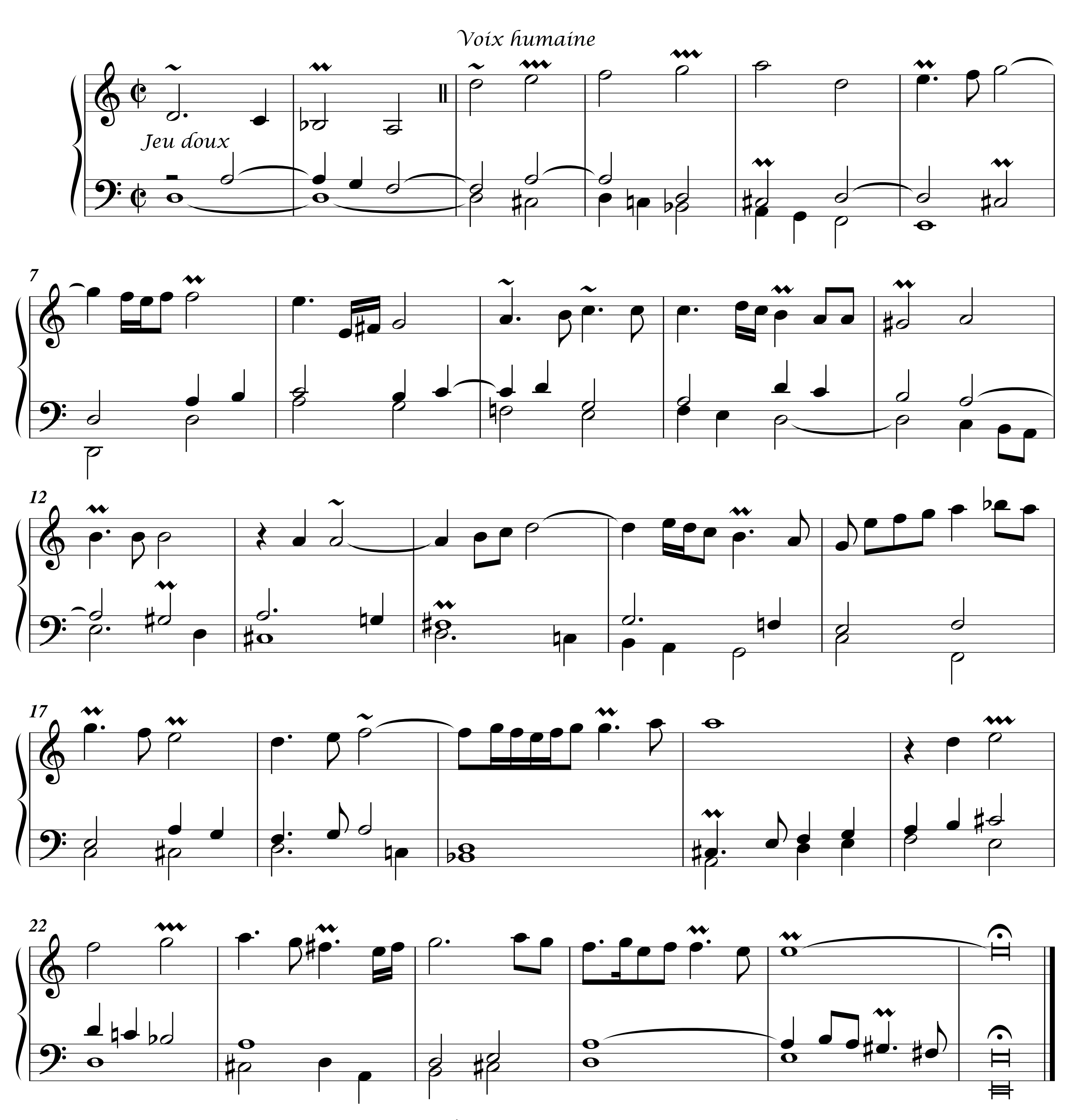

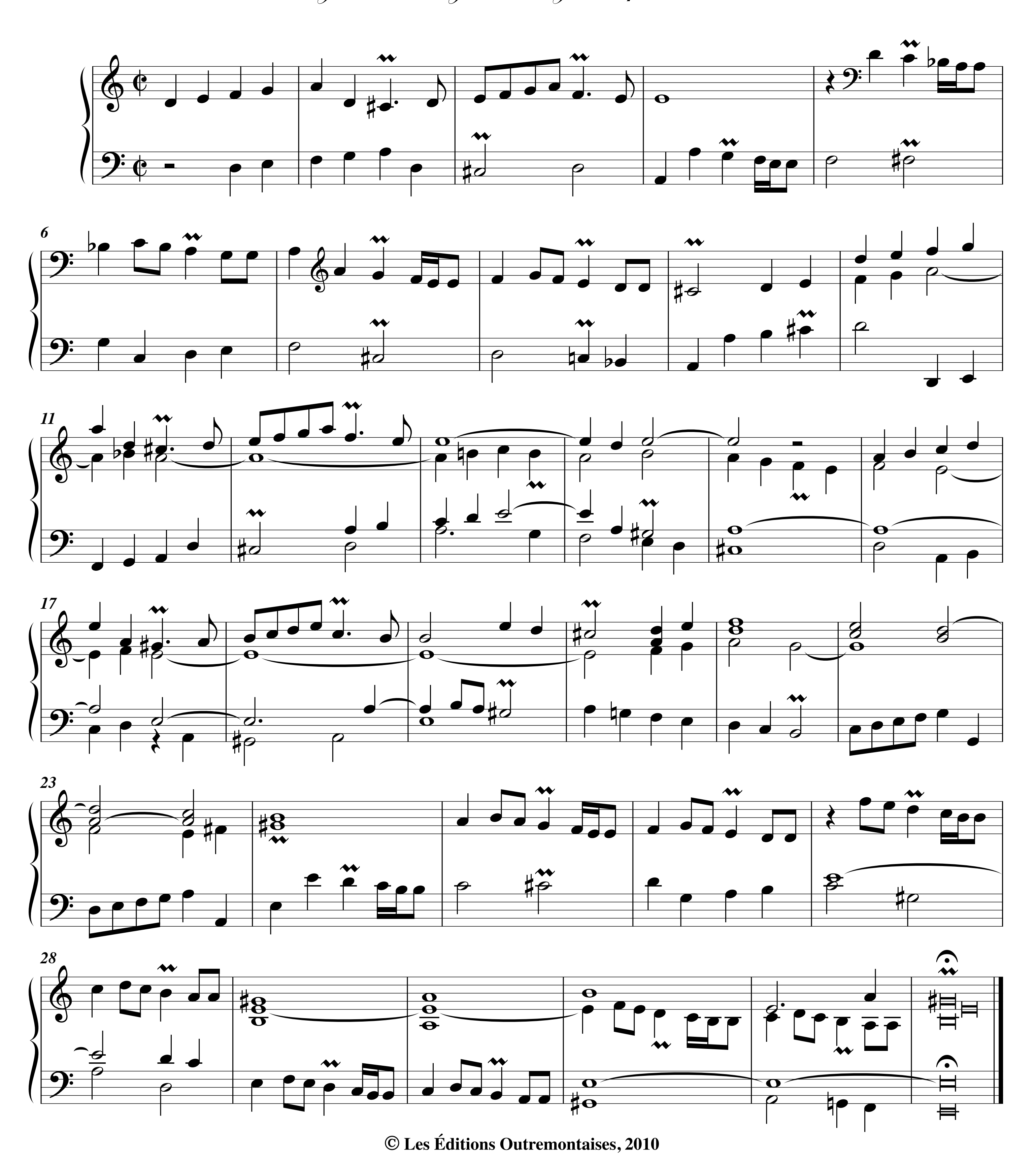
Fugue sur le sujet de l'hymne précédente.

